KIZILMASKE

ALBÜM 54 GENÇLİK MECMUASI LİRA

© Copyright Opera Mundi - K.F.S.

HEYETİ DERHAL TOPLANTIYA ÇAĞIRIN, BAYAN PALMER!
PEKİ DOKTOR..
ÖĞRENDİĞİMİZE GÖRE ÖNÜMÜZDE TEHLİKELİ GÜNLER VAR DOSTLARIM..
NASIL?
NE GİBİ?
FALK & BARRY 12/28
TEGA'DA BİR İHTİLÂL OLACAĞINI DUYDUK.. ÜLKEYİ TERKETMELİYİZ..!
HAYRET..
OH..!
DERHAL HAZIRLANIN! KİMSEYE BİR ŞEY SÖYLEMEYİN..
O DİKTATÖRÜN SON GÜNLERİ DEMEK.. BİLİYOR MU ACABA?
ÇANTA BURADA.. KURTULABİLECEK MİYİZ ACABA..?
EVET.. B.M. TIP HEYETİNİN GÜMRÜKTE ARANACAĞINI SANMIYORUM..
TIP HEYETİ NEDEN ALELACELE GİDİYOR?
İŞİMİZ BİTTİ.. BİZİ BEKLEYEN BAŞKA YERLER VAR!
YİNE DE TEGA'YI ÖZLEYECEĞİZ DOKTOR KORT..
BİZ DE SİZİ.. ŞEY.. SİZDEN BİR RİCAM OLACAK..
AMERİKALI BİR ARKADAŞIM GEÇEN GELİŞİNDE ÇANTASINI UNUTMUŞ, SİZ GÖTÜRÜR MÜSÜNÜZ?
ŞEY.. POSTAYLA GÖNDEREMEZ MİSİNİZ?

BİR SÜRÜ FORMALİTE VAR.. HEM SİZE PEK ZAHMETİ OLMAZ.!
?
EŞYANIZLA BİRLİKTE KOLAYCA GİDER.. İÇİNDE BAZI KAĞITLAR VAR. ARKADAŞIM SİZDEN ALIR..
ADI...
LÜTFEN, DİKKAT... 34 UÇUŞ NUMARALI UÇAK..
İSMİ DUYAMADIM AMA FARKETMEZ..NASIL OLSA ADAM ALMAYA GELECEKMİŞ..
ÇANTA UÇAĞA BİNDİ EFENDİM.!
TEBRİKLER DOKTOR..İYİ İŞ BECERDİNİZ.!
ONA BİR MEKTUP YAZABİLİRİM..
FALK & BARRY 12/31
Sevgilim!
Eve dönüyorum..
Tega'dan ayrılışımız çok ani oldu...
O SIRADA TEGA'DA ...

BEKLENMEYEN İHTİLÂL BAŞLAMIŞ, ÜLKE BİR CEHENNEME DÖNMÜŞTÜ..
UMDUĞUMDAN DAHA ERKEN HAREKETE GEÇTİLER!..
KAÇIŞ YOLU NUZ HAZIR, EFENDİM..!
Sanki yeterince eşyam yokmuş gibi bir de emanet çanta verdiler..
DİANA ÇANTAYLA BİRLİKTE AMERİKA'YA UÇARKEN..
HABER AJANSLARI DA BİR İHTİLÂLİ DUYURUYORDU..
TEGA'DA ORDU YÖNETİME EL KOYDU... DİKTATÖR KAÇTI..
FALK & BARRY 1/3
BAŞKENT ATEŞLER İÇİNDE TEGA'DAN TAM ZAMANINDA AYRILDIK..
!
İHTİLÂL HABERİNİ KİM VERMİŞTİ SİZE?
DİKTATÖRÜN KENDİSİ!.
Uzun zamandır görüşmüyoruz seni çok özledim. Sevgiler.. Diana
NOT. Duyduğuma göre Tega'da ihtilâl olmuş..

İŞTE ORADA.!
DİANA..
MERHABA! BAGAJIMI ALIP GELİRİM..
B.M. EKİBİNİN BAGAJI ASANSÖRLE GÖNDERİLECEKTİR..
SONUNDA GELDİK!
İŞTE VALİZLERİM..
HEY.. O ÇANTA BENİM.!
FALK & BARRY 1/4
YABANCI DIANA'NIN ENGEL OLMAK İSTEDİĞİNİ GÖRÜNCE..
HEY: O BENİM DEDİM!
..BİR YUMRUK SAVURDU AMA..
!
İYİ Kİ JUDO ÖĞRENMİŞİM..
VAY CANINA! BEN DE SİZDEN RANDEVU İSTEYECEKTİM..

AFFEDERSINIZ.. YANILMIŞIM..
ŞİKÂYETÇİ MİSİNİZ BAYAN?..
HAYIR.. HERKES YANILABİLİR..
BİR HAFTA DİNLEN DİANA! SONRA GÖRÜŞÜRÜZ!.
PEKÂLÂ..
?
ANNE! DAVE DAYI-
DİANA.. YAVRUM..
ÇANTA KIZDA KALDI-
ALLAH KAHRETSİN..AZ DAHA ÇENEMİ KIRIYORDU.. NEYSE KI, ADRESİNİ BİLİYORUM..
OH.. EVE DÖNMEK GÜZEL ŞEY..
ŞU ESKİ ÇANTA DA SENİN Mİ?
HAYIR.. EMANET.. BİRİ GELİP ALACAK..
ESKİ AMA KİLİDİ DE ÇOK SAĞLAM..
FALK E BARRY 1/7
OH.. MEKTUBU ATMAYI UNUTTUM..
BİRAZDAN ŞEHRE İNECEĞİM.. GEÇERKEN ATARIM-
Bay Fantom P.K.T Ibowitan Bengali
HAYIR.. ÖNEMLİ BİR MEKTUP BU.. KENDİM ATACAĞIM..
İŞTE BU KIZ.!

BİR UÇAK BİR DE MAYMUN PULU LÜTFEN..
NE PULU?
ŞEY.. UÇAK PULU..
SEVGİLİ ÇİTA'YI BİLEMEZ TABİİ..
HEMEN YAKALAYALIM..
HAYIR.. BİZE O DEĞİL ÇANTA LAZIM.!
ŞİMDİ DE VALİZLERİMİ AÇAYIM..
NE GARİP GÖRÜNÜŞÜ VAR ŞU ÇANTANIN..
BURASI DA BİR HAYLİ TOZLU..
ORTALIK TOPLANINCAYA KADAR ÇANTA BURADA KALSIN..
FALK & BARRY 1/10
ANNE.. ÇANTAYI ALMAYA GELEN OLURSA..
DİANA.. GEL DE HABERLERİ DİNLE.!
TEGA'DA İDAREYE CUNTA EL KOYDU.. KAYIP DİKTATÖRÜN ARANMASINA DEVAM EDİLİYOR..
BİR GÜN ÖNCE BALODA GÖRMÜŞTÜM..
O SIRADA TEGA SINIR KARAKOLUNDA..
PASAPORTUNUZ LÜTFEN.!
DUR!.
HAYDİ!
!

!
GERİ ÇEKİL.!
FALK & BARRY 1/11
SİZİ TANIDIK GENERAL! KAÇMAYA KALKARSANIZ KURŞUNU YERSİNİZ..
DİKTATÖR, FELÇLİ BİR KADIN KILIĞINDA KAÇARKEN YAKALANDI..
O SIRADA DİANA'NIN MEKTUBU DA BENGALİ'YE ULAŞMIŞTI..
P.K.7 İÇİN BİR ŞEY VAR MI?
EVET.. BİR MEKTUP..
HİÇ BİR ZAMAN KENDİSİ GELMEZ..
YERLİLER MEKTUBU BİR SÜRE GÖTÜRDÜKTEN SONRA
..BÜYÜK BATAKLIĞIN KENARINDA GİTA'YA DEVRETTİLER..
BÖYLECE DİANA'NIN SATIRLARI KAFATASI MAĞARASINA ULAŞMIŞTI..
MEKTUP MU?

" Eve dönü - yorum. Bir de çanta var.."
TEGA'DAN VAKTİNDE AYRIL-MIŞ..ÇANTA MESELESİ DE GARİP..
Uzun zamandır görüşmüyoruz. Seni çok özledim, sevgili Diana..
AMA EN GÜZELİ BU SATIRLAR..
EVET..UZUN ZAMANDIR GÖRÜŞMÜ-YORUZ..
GURAN!
?
BEN DİANA'YA GİDİYORUM..HER ŞEY SANA EMANET..
MERAK ETME FANTOM..
SANKİ ORMANA AVLANMAYA GİDİYOR..
DİANA'YI GÖR-MEK GÜZEL ŞEY DOĞRUSU!
DAHA SONRA..
BEN DÖNENE KADAR KAH-RAMAN'A İYİ BAK TOMA!
İÇİN RAHAT OLSUN ÖLÜM-SÜZ RUH..
"ORMANDA" KIZILMASKE BAZEN ORMANI TERKEDİP.."
FANTOM ÇOK MUTLU..
LA DE LA DE LA..
".. ŞEHİRDE HER-HANGİ BİRİ GİBİ DOLAŞIR" DERLER..
AV BO

İKİNCİ BİLET EŞİNİZ İÇİN Mİ ?.
HAYIR.. ŞEYTAN İÇİN..
YOLCULAR YANINA KÖPEK ALAMAZ EFENDİM..
HEP AYNI LÂF..
KÖPEK DEĞİL KURTTUR O..
KURT MU ?. NİZAMNAMEYE GÖRE EVCİL DEĞİL!
EVET.. ORMAN HAYVANIDIR..
BAY SCHMERTZ.. BİR DAKİKA GELİR MİSİNİZ ?..
EVCİL BİR HAYVAN.. BİR KÖPEK.. KÖPEK DEĞİL KURT.. UÇAĞA BİNEMEZ.. NİZAMNAMEYE GÖRE..
BAKIN BURADA.. "VAHŞİ HAYVANLAR ÖZEL İZİN ALMADAN UÇAĞA BİNEMEZ!"
ŞEYTAN VAHŞİ DEĞİLDİR..
"FANTOM KIZDI MI, SESİ KAPLANIN KANINI DONDURUR DERLER.."
YETER ARTIK.. KURDUM DİZİMDE UYUR, MESELE ÇIKARMAZ..
ŞEY..
NİZAMNAMEYE AYKIRI AMA, KANUNLAR KARŞI GELMEK İÇİN KONMUŞTUR.. BİLETİ KAŞELE JACK!..
PEKİ EFENDİM..

DİANA PALMER. ADRES. GELİYORUM... PENCEREYİ AÇIK BIRAK..." O KAPAR MI?
EVET..
HEY.. ADINIZI YAZMAMIŞSINIZ..
LÜZUM YOK DOSTUM..!
"PENCEREYİ AÇIK BIRAK".. DELİ Mİ NE?
HAYIR.. SERT BİRİNE BENZİYOR AMA HİÇ DE KABA DEĞİL!
KEMERİNİZİ BAĞLAYIN, LÜTFEN.. OH..
FALK E BARRY 1/18
TELGRAF KİMDEN DİANA?
ONDAN!..
MM.. O KORKUNÇ HAYVANI DA GETİRİYOR MU ACABA..?
KİM? ŞEYTAN MI KORKUNÇ?
GELİYOR TANRIM.. İNANAMIYORUM..
OH.. ÇOK ÖZLEDİM SENİ..
FALK E BARRY 1/19

KIZIMI TANIYOR MUSUNUZ?
EVET.. EVİNİZ ÇOK GÜZEL... GEZEBİLİR Mİ-YİM..?
BURASI KÜTÜPHANE.. ŞURADA DA MÜZİK ODASI VAR..
ÇOK GÜZEL..!
YA BURASI?..
OH..ŞEY..Mİ-SAFİR ODASI.. BÖYLE BUYURUN LÜTFEN
DAHA SONRA..
TEGA'DAN GELEN ÇANTAYI İSTİYO-RUZ!..
OH..ŞU ESKİ ÇANTAYI MI? BUYRUN..
ACABA NE VARDI BU ESKİ ÇANTADA..?
GARİP ŞEY.. DİANA'NIN BÖYLE ARKADAŞLARI OLAMAZ.. AMA PEŞİN HÜKÜM VERMEMELİ..
FALK & BARRY 1/23
HAY ALLAH.. NEREYE KOYDU ACABA? BİR TÜR-LÜ BULAMIYORUM..
FALK & BARRY 1/24

LİLY.. ÇANTA-NIN YERİNİ BİLİYOR MU-SUN ?
ODASINA BAKTIN MI ?
AFFEDERSİ-NİZ BULA-MADIM..
DİANA BİRAZDAN DÖNER..O ZA-MAN UĞRAYIN !
ŞİMDİ İSTİ-YORUM..
KIZIN ODASINI GÖSTER DE BİR GÖZ ATAYIM..!
HEY.. NE YAPI-YORSUNUZ ?..
YAŞLI DA OLSA, JUDODA SİYAH KUŞAĞI OLAN BİRİNE..
..TABANCA ÇEKMEK AP-TALLIKTI..
UMPH!
HARİ-KAYDIN, KARDEŞİM..!
SERSERİLER! NE VAR ACABA ŞU ÇANTA-DA..?
HA! HA! HA! HARİKAYDIN AH-BAP.. ÖNCE KIZDAN, SONRA DA O MORUKTAN DAYAK YEDİN..!
SESİNİ KES DE EVİN ARKASI-NA SÜR..
ÇILDIRDIN MI SEN? NİYE GEL-DİK BURAYA..?
KUŞKULAN-DILAR.. ÇANTA-YI DERHAL ALMALI-YIZ..!

FANTOM AMERİKAYA DOĞRU UÇARKEN–
AZ KALDI..!
ŞAPKASINI NEDEN ÇIKARMIYOR ACABA ?
DIANA'NIN EVİNİN ARKASINDA..
NE YAPMAK NİYETİNDESİN ?
HAVA KARARINCA EVE GİRİP ÇANTAYI ALACAĞIM..
..VE AZ İLERDE DURAN ARABADAKİLER DE ÇANTANIN PEŞİNDEYDİ..
HÂLÂ BURADALAR.. ÇANTAYI ALIR ALMAZ HAREKETE GEÇECEĞİZ!
DİKKATLİ OLUN!..
ACABA BU...
ŞİMDİ KARANLIĞI BEKLEYELİM!
ÇANTAYI ALIRLARSA SEVİNÇLERİ ÇOK SÜRMEYECEK..
..ESKİ ÇANTADA NE VARDI.?
ÇANTADA NE VAR DERSİN DAVE ?..
BİLMEM. BELKİ DIANA BİLİR..
FALK & BARRY 1/28
O SIRADA TEGA'DA ..
DİKTATÖR TEVKİF EDİLMİŞ...

..DIANA'NIN AYRIL-MASINDAN HEMEN SONRA BAŞKENT CEHENNEME DÖN-MÜŞTÜ..
SİZİN YAPTIKLARINIZIN AKSİNE, DÜRÜST BİR ŞEKİLDE YARGILANACAKSINIZ GENERAL..
ÇANTA ŞU ANDA KIZIN EVİNDE EFENDİM..
ÖNEMLİ OLAN DA BU ZATEN!..
FALK & BARRY 1/30
DEVLET HAZİNESİ BOMBOŞ GENERAL! PARALARI NE YAPTINIZ?
YALAN!..
MAHKEMEDE...
..İLK SORGU YAPILIYORDU..
ÜLKENİN BÜTÜN SERVETİ OLAN 500 MİLYONU GEÇEN HAFTA MÜCEVHERE ÇEVİRMİŞTİNİZ..TEGA HALKINA AİT OLAN BU PARA NEREDE?
NE BİLEYİM BEN?..
YA KİM BİLECEK.? SEN ÇALDIN ONU.!
BENİMLE BÖYLE KONUŞAMAZSIN..
DURUŞMA TATİL EDİLDİ..GÖTÜRÜN ŞUNU... YARIN DEVAM EDERİZ..

HAPİSHANEDE..
DOKTORLUĞUNU GÖSTER DE ŞU DELİYİ SAKİNLEŞTİR..
!
İYİ ROL YAPTINIZ EFENDİM..
DURUŞMAYA YARIN DEVAM EDECEKLER.. BENİ BULURLARSA TABİİ..
O GECE..
KAÇIŞ İÇİN HER ŞEY HAZIR..
BU SEFER BAŞARACAĞIZ..
DİKTATÖR KAÇMIŞ..
..ERTESİ GÜN OLAY TÜM DÜNYADA DUYULMUŞTU..
EXTRA
DİKTATÖR HAPİSTEN KAÇTI...
YARDIMCILARI HÜCRE DUVARINI UÇURDULAR..
500 milyon bulunamadı
BİRAZDAN AMERİKADA OLACAĞIZ EFENDİM.. KURTULDUK SAYILIR..
KİMLİĞİM GİZLİ TUTULSUN.. ANLARLARSA GERİ GÖNDERİRLER..
FALK & BARRY 2/2
HAVAALANINDA...
BU SIRADA..
HOŞ GELDİNİZ GENERALİM.. HER ŞEYİ AYARLADIK..
ÇOK KALMIYACAĞIM.. ÇANTAYI BULUR BULMAZ DÖNERİZ.

ŞU HABERLERİ DİNLEYELİM..
EKRANDA KAÇAK DİKTATÖRÜN SON RESMİNİ GÖRÜYORSUNUZ..
GENERALLE BİRLİKTE ÜLKENİN TÜM SERVETİ DE KAYIP..
YANINDAKİ DR. KORT DEĞİL Mİ ?
ÇANTAYI BANA O VERMİŞTİ..
MM.. 500 MİLYON AZ PARA DEĞİL..
HEM DE MÜCEVHERE ÇEVRİLMİŞ.. BİR VALİZE DE SIĞAR..
!
500 MİLYON !?
ACABA ÇANTADA MI ? NEDEN OLMASIN ?
FALK & BARRY 2/4
DIANA YEMEĞE KALMIYOR MUSUN ?
ÖZÜR DİLERİM. GİTMEM LAZIM..
ANNE.. DAVE DAYI..
SENİ BEKLİYORDUK.. AZ ÖNCE ÇANTAYI ALMAK İÇİN İKİ KİŞİ GELDİ..
HAVA KARARDI.. EV DE BOŞ..
HAYDİ ! HEMEN GİDİP ÇANTAYI ALALIM..

ÇANTAYI ALMAYA MI GELDİLER..?
EVET..
AMA DAVE İKİSİNİ DE DIŞARI ATTI..
SİLAH ÇEKMESELERDİ ÇANTAYI VERECEKTİM.. TABİİ BULSAYDIM.!
TAVAN ARASINDAYDI ACELE EDELİM..
FALK & BARRY 2/6
BU ARADA EVDE..
ŞU MERDİVENDEN TIRMANALIM..
ÇANTAYI MUTLAKA BULMALIYIZ..
DURDURALIM MI BUNLARI?
HAYIR. BIRAK BULSUNLAR.. BİZİM İŞİMİZİ KOLAYLAŞTIRIYORLAR..
DR. KORT ÇANTAYI VERİRKEN İÇİNDE ÖNEMSİZ KÂĞITLAR VAR DEMİŞTİ..
NEDEN BU KADAR ÜSTÜNDE DURUYORLAR?
İÇİNDE KIYMETLİ ŞEYLER OLMALI..
KIZIN ODASI İKİNCİ KATTA.. ÇANTA DA ORADADIR..
PENCEREYİ EZBERLEDİM HAYDİ..
O SIRADA..
ŞİMDİ DE EVE TIRMANIYORLAR..
GÖZDEN KAÇIRMAYIN BIRAZDAN GELİYORUZ..

BU MERDİVENİ NİYE KOYDULAR ACABA?
BİLMEM.. BELKİ DE SERVİS İÇİNDİR..
BURASI BOMBOŞ - KIZIN ODASI OLAMAZ..
HAYIR - ONUNKİ YANDA..
İŞTE BURASI - HAYDİ, ARAMAYA BAŞLAYALIM..
DOKTOR KORT DA DİKTATÖRLE BİRLİKTE TEVKİF EDİLMİŞ..
ÇANTAYA BİR GÖZ ATSAK FENA OLMAZ..
HAY ALLAH.. BULAMIYORUM..
DEVAM ET.. BURALARDA BİR YERDE OLMALI..
FALK & BARRY 2/9
TAVAN ARASINA KOYMUŞTUM..
ÖNCE BİR ÇAY İÇELİM.. SİNİRLERİM BOZULDU..
SONRA İÇERİZ ANNE..
SHH.. GELDİLER.. IŞIĞI SÖNDÜR..
ODA DARMADAĞIN OLMUŞ.. OYSA SABAHLEYİN DÜZELTMİŞTİM..

DEMEK Kİ İYİ DÜZELT-MEMİŞİM.. NEYSE..
GELİYOR MU-SUN DAYI!?
EVET DIANA!
İŞTE BURADA - ACABA
MÜCEV-HERLER İÇİN-DE Mİ?
KİLİTLİ Mİ?
FALK & BARRY 2/10
EVET.. PEKİ MÜCEV-HERLER İÇİNDEYSE NE YAPACAĞIZ?
HELE ŞU-NU BİR AÇA-LIM DA!
YUKARI ÇIKTILAR.
DIANA! DAVE.. ÇAY HAZIR.
ANNEN DE TAM BİR TİR-YAKİ..
HEM DE NA-SIL!
HEMEN GELİYO-RUZ LİLY.. OH..

SUSTURUCUYU TAK LÂZIM OLABİLİR.!
PEKİ..
© King Features Syndicate, Inc., 1967. World rights reserved.
DIANA.. ÇANTAYI ALMAYA GELEN ADAMLAR AŞAĞIDA.!
FALK E BARRY 2/13
KIMILDAMAYIN.. EN UFAK BİR HAREKETTE KURŞUNU YERSİNİZ. ÇANTA NEREDE ?..
!?
BAK SEN HAVAALANINDAKİ ADAM..
O ÇANTA SENİN DEĞİL! VER ONU..
NEREYE KOYDUĞUMU UNUTTUM.
YALAN SÖYLEME.. ÜSTÜNDE OTURUYORSUN..
NUMARAYI BIRAK.. CANIMI SIKAN CİCİ BİR KIZ BİLE OLSA GÖZÜNÜN YAŞINA BAKMAM..
BELLİ.!
HÂLÂ EVDELER GENERALİM..
BİRAZ DAHA BEKLEYELİM.. SONRA EVE GİRERSİNİZ.!

BU SIRADA..
YOL BOYUNCA AĞZINI AÇMADI..
UÇAĞA KÖPEĞİYLE BİNDİĞİNE GÖRE ÖNEMLİ BİRİ OLMALI..
YOL HİÇ BİTMEYECEK SANDIM.. BIRAZDAN ONA KAVUŞACAĞIZ DOSTUM.!
AYNI ANDA..
KALK!
DEDİĞİNİ YAP DİANA.. ŞAKASI YOK.!
İŞTE ÇANTA.. SONUNDA BULDUK..
FALK & BARRY 2/15
ÇAYINIZ SOĞUDU..
BİZİ BAĞLAMANIZ ŞART MI ?!
GELİYORUZ LILY.!
EVET.. ONA CEVAP VERİN.!
ARTIK SABRIM KALMADI..BEN ÇIKIYORUM..
BUNLAR DİANA'NIN EVİNİ Mİ GÖZLÜYORLAR ?!

BAŞARDIK.. HEM DE ÇOK KOLAY..
SUS.. EVE GİDİNCE KUTLARIZ BUNU..
GELİYORLAR.. ÇANTAYI ALMIŞLAR..
HAZIR OLUN..
AMA BİR BAŞKASI ÇOKTAN HAZIRDI..
UH-
AH!
HIRSIZLIK İÇİN YANLIŞ YER SEÇMİŞSİNİZ..
FALK & BARRY © 2/17
TAM ZAMANINDA GELMİŞİZ ŞEYTAN.. YOKSA BU SERSERİLER DİANA'YI SOYACAKLARDI.
UZUN SÜRE KENDİLERİNE GELEMEZLER..
YANLARINDAN AYRILMA ŞEYTAN..
KARANLIKTA PEK İYİ SEÇEMİYORUM GENERALİM.. BİRİSİ ÇANTAYLA BİRLİKTE EVE TIRMANIYOR GALİBA..

DANE! DIANA!
YUKARI ÇIKINCA ÇAYLARINI UNUTTULAR.. BARI BEN GÖTÜREYİM..
KİM VAR ORADA. SEN MİSİN DIANA?
FALK E BARRY 2/20
HAYIR, BAYAN PALMER.. BAYAN PALMER.!
AY! AY! AY.!
ÜZGÜNÜM.! SİZİ KORKUTTUM. EVDE HIRSIZ VARDI.. DIANA NEREDE.?
HIRSIZ MI? OH.. TAVAN ARASINDA..
© King Features Syndicate, Inc., 1967. World rights reserved.
GERİ DÖNÜYORLAR..
BİZİ ÖLDÜRECEKLER GALİBA?!
ŞURAYA BAK.!
OH!
!

KIZILMASKE .. GÖZLERİME İNANAMIYORUM..
GELİRKEN MÜCEVHERLERİNİ ÇALAN HIRSIZLARA RASTLADIM..
DİANA'NIN DEĞİL, TEGA'NIN MÜCEVHERLERİ.. DİKTATÖRÜN ÇALDIĞI 500 MİLYON..
FALK & BARRY 2/22
İÇERDEKİ KÖPEKLER HÂLÂ ÇIKMADI MI DIŞARI?
ÇIKTILAR AMA BİRİ GERİ DÖNDÜ..
BELKİ BİZİ GÖRDÜLER GENERALİM..
YETERİ KADAR BEKLEDİK.. ADAMLARI TOPLAYIP EVE GİRİN!
..DR. KORT'UN RİCASI ÜZERİNE BU ÇANTAYI GETİRDİM.. BİZ AYRILDIKTAN SONRA TEGA'DA İHTİLÂL OLDU. DİKTATÖR KAÇTI.
ALÇAK HERİF.. ÜLKESİNİN HAZİNESİNİ ÇALMIŞ!
NEREDE OLDUĞUNU KİMSE BİLMİYOR..!
YANILMIYORSAM 500 MİLYON BU ÇANTANIN İÇİNDE.. HIRSIZLAR DA DİKTATÖRÜN ADAMLARI..
MM.. DEMEK SENİ ALET ETTİLER?
EVDEKİLER NE OLACAK GENERALİM..?
GEBERTİN.. ŞAHİT BIRAKMAK İSTEMİYORUM..
PEKİ EFENDİM.

DİKTATÖRÜN ADAMLARI EVE YAKLAŞIRKEN..
!?!
EEEEEEEE
BAHÇE HAYDUTLARLA DOLU..!
!
HEPSİ DE SİLAHLI..!
EVET- ON KİŞİ KADARLAR..
DİKTATÖRÜN ADAMLARI OLMALI..!
POLİS ÇAĞIRALIM-
ÇOK GEÇ.. ODADAN DIŞARI ÇIKMAYIN.. KAPIYI KİLİTLEYİN!
BU İŞİ BEN HALLEDERİM!
FALK ve BARRY 2/25

ADAMLARI-MIZ EVİ ÇEVİR-DİLER..
GÜZEL. UNUTMAYIN.. ŞAHİT BIRAKMAK YOK!
FALK & BARRY 2/27
ONLARA KARŞI KOYAMAZSIN.. VER ÇANTAYI GİTSİNLER..
SİGORTA NEREDE?
ANNE! BIRAK O BU İŞİ HALLEDER..
MERDİVENLERİN ALTINDA!
NE OLURSA OLSUN KAPIYI AÇMAYIN.
© King Features Syndicate, Inc., 1967. World rights reserved.
DİKKATLİ OL SEVGİLİM!
IŞIĞI SÖNDÜRELİM.
CEREYAN KESİLDİ..
KORKMA ANNE.. FANTOM KESTİ..
IŞIKLAR SÖNDÜ! BİZİ GÖRMÜŞ OLMALILAR.
BELKİ.. HEMEN TELEFON KABLOLARINI KESİN!
TAMAM.. ARTIK YARDIM İSTEYEMEZLER..

NERE-DE-LER ?.
BİLMEM.. HEM ONLARI HEM DE ÇANTAYI BULA-CAĞIZ..
YOKSA GENERAL CANI-MIZA OKUR.!
!
BİRİNCİ KAT BOŞ.!
SAKLAN-MIŞLAR.. HER YANI ARA-YIN-BULDUĞU-NUZ HERKESİ BURAYA GETİ-RİN.!
ÇANTAYI HEPİNİZ TANIYORSUNUZ... ARAMADIĞINIZ YER KALMASIN EVDE..
PEKİ.!
© King Features Syndicate, Inc., 1967. World rights reserved.
GULP!

BURASI DA BOŞ.!
FALK & BARRY 3/3
HEY.. PHILO.. GELSENE..
PHILO.!
AH!
ALLAHIM. ŞU GÜRÜLTÜYE BAK.. EVİN ALTINI ÜSTÜNE GETİRİYORLAR..
SUS LILY..
SSST.!
BİRİ SİGORTAYI GEVŞETMİŞ.. HEY.. BİZİMKİLER.! NERDESİNİZ.?
FALK & BARRY 3/4
HEY.!
© King Features Syndicate, Inc., 1967. World rights reserved
UHH!

BIR HABER YOK GENERALIM..
CANIMI SIKIYOR BU.. NE YAPIYOR BU SERSEMLER-?!
ONLAR DEĞİL AMA..
-UH--
..KIZILMASKE BİR ŞEYLER YAPIYORDU-
FALK & BARRY 3/6
DIANA..! "KAPIYI AÇMAYIN" DEDI-
ALLAHIM- DIŞARDA NE OLUYOR ACABA..?
KIZILMASKE BİR FIRTINA GİBİ ESİYORDU..
UH-
ORMANDA: "FANTOM KARANLIKTA BİR RUH GİBİDİR" DERLER..
UMPH--
"GÖRÜLMEZ.. DUYULMAZ..
HEY.. KİM VAR ORADA..?
© King Features Syndicate, Inc., 1967. World rights reserved.
AMA HİSSEDİLİR.."
!

EV ARANIYOR GENERALİM..FAKAT İÇERDEKİLERDEN VE ÇANTADAN HENÜZ HABER YOK..
APTALLAR..O İKİ KİŞİYİ YİRMİ DAKİKADIR ARIYORSUNUZ..YER YARILIP DA İÇİNE GİRMEDİLER YA..
BULUN ONLARI ALBAY..!
BAŞÜSTÜNE GENERALİM-
FAKAT..AH.. "GLUP..!"
NE OLUYOR? ALBAY, KONUŞSANA!..
BİNBAŞI..GİT ŞUNLARA SÖYLE TEPEMİ ATTIRMASINLAR..
EMREDERSİNİZ!
FALK & BARRY 3/9
ŞU İŞ HAYIRLISIYLA BİR BİTSE!
ALBAYIM..!
© King Features Syndicate, Inc., 1967. World rights reserved.
KIZILMASKE'NİN DAMGASI..
BAYILMIŞ..ÇENESİNDEKİ İŞARET DE NE?.

© King Features Syndicate, Inc. 1967 World rights reserved.

EVET..
BİZ KURU-KAFA..
"KLİK.."
BİNBAŞI..
ONUN SESİ DEĞİLDİ.BU..!
FRANZ, İKİMİZDEN BAŞKA KİMSE KALMADI..ANLAŞILAN EVE GİRİP ÇANTAYI BİZ BULACAĞIZ!
!
!
SEN DE GÖRDÜN MÜ?
EVET GENERALİM..
KAPIYI AÇMAYIN, DEMİŞTİ..
AÇ DİANA!
ONUN SESİ..
ORTALIK SAKİNLEŞTİ DAVE.. YANDAKİ EVDEN POLİSE TELEFON ET.. SİZİN HATTI KESMİŞLER..
ŞUNU DA AL.BELKİ LÂZIM OLUR.. BEN GENERALİN PEŞİNE GİDİYORUM.!
FAKAT.,
O HAYDUTLAR NE OLDU ?
?
FANTOM SESSİZCE ORADAN AYRILDI..
© King Features Syndicate, Inc. 1967. World rights reserved.

DIANA-SEN NIYE GELDIN?.
SENI YALNIZ BIRAKAMAM DAYI..
© King Features Syndicate, Inc., 1967. World rights reserved.
!
!
VAY CANINA..! HEPSINI YERE SERMIŞ..
DERHAL HAVAALANINA GIDELIM..
FAKAT GENERALIM, YA ÇANTA..?
FRANZ..! SANA HAVAALANINA GIDELIM DEDIM..
FAKAT 500 MILYON NE OLACAK..?
1500 MILYON BILE OLSA VIZ GELIR.. O EVDE BIR FELÂKET VAR..!
?!
?!
O FELÂKET BURADA GENERAL..!
FALK E BARRY 3/16

BİR SÜRE SONRA..
USLU USLU OTUR.. BİRAZ ÖNCE CANIMIZA KASTETMİŞTİN..KIPIRDANIRSAN GÖZÜNÜN YAŞINA BAKMAM.
BU ADAM HAVAALANINDA DA ÇANTAYI ÇALMAK İSTEMİŞTİ..
TEGA İSTİHBARAT TEŞKİLATINDANMIŞ.
NİYE DAHA ÖNCE SÖYLEMEDİNİZ BUNU ?.
GENERALLE BİRLİKTE ÇALIŞTIĞINIZI SANIYORDUM, BAYAN PALMER..
ALÇAKLAR..HİSSE SENETLERİNİ DE ALMIŞLAR.. ÜLKEMİZİN TÜM SERVETİ..
YANIMDA BİR HAZİNE TAŞIMIŞIM..
FALK & BARRY 3/17
KAYIP GENERAL YAKALANDI..
500 MİLYON BULUNDU..
..ÜLKEMİZDE TUTUKLANAN GENERAL BU AKŞAM TEGA'YA GÖNDERİLECEK..
HALLERİNE BAKILIRSA BİRİ KAFALARINA BEYZBOL SOPASI İNDİRMİŞ..
HAKLISIN.!
ÇENELERİNDEKİ ŞU İŞARET NE ACABA?
TAM BİR MUAMMA.!
TAM BİR MUAMMASIN FANTOM..AMA UMURUMDA BİLE DEĞİL..
BUNDAN SONRA BU KONUDAN BAHSETMİYELİM SEVGİLİM..
© King Features Syndicate, Inc., 1967. World rights reserved.
BU MACERANIN SONU..

KIZILMASKE
FİRAR
Yeni Macera

BENGALİ'NİN KUZEY TEPELERİNDE BÜYÜK, GÖRKEMLİ YAPILAR YÜKSELİR... BUNLAR ZENGİN ŞEYHLERİN SARAYLARIDIR...
GÖRÜNÜŞLERİ BAKIMINDAN SADECE BİRER SARAYDIRLAR. ETRAFLARI YÜKSEK DUVARLARLA ÇEVRİLİ, İÇLERİ İSE ALTIN VE DEĞERLİ MOZAİKLERLE SÜSLÜDÜR...
BU SARAYLARIN SAHİBİ OLAN ŞEYHLER GÖRÜLMEMİŞ DERECEDE ZENGİN AMA AYNI ZAMANDA OLDUKÇA ZALİMDİRLER...

HALK SEFALET ÇEKERKEN ŞEYHLER BÜYÜK SARAYLARINDA VARLIK İÇİNDE YAŞARLAR...
DAĞ ŞEYHLERİNİN EN ZALİMİ MAHAT'TIR...
VERGİLERİ ARTIRIN. BANA PARA GEREK!..
ŞEYH MAHAT'IN BİR SÜRÜ KARISI VE BİR O KADAR DA CARİYESİ VARDIR...
CANIM ÇOK SIKILIYOR KIZLAR. BENİ EĞLENDİRİN...
SARAYDA HİZMET EDEN CARİYELERDEN BİRİ DE FATMA ADINDA GÜZEL BİR KIZDI...
FATMA SARAYDA HAPİS GİBİDİR...
YARIN GENE GELECEK!..

HER HAFTA ŞEHİRDE PAZAR KURU-LUR VE ORMANDA YAŞAYAN ZENCİ-LER BURAYA MALLARINI SATMAYA GELİRLER...
BU SATICILARDAN BİRİ DE TOBAEO YERLİLERİNDEN TOBO İDİ...
TOBO, PAZARA HER GELİŞİNDE BÜYÜK BİR HEYECAN DUYARDI...
ÇÜNKÜ SARAYDA YAŞAYAN CARİYE FATMA'YA AŞIKTI...
İŞTE GELİ-YOR!
FATMA DA BU İYİ KALPLİ ORMAN ADAMINA ÂŞIK OLMUŞTU. KISACASI İKİSİ DE BİRBİRİNİ SEVİYORDU...
ÖTE YANDA SARAY YAŞANTISI GENÇ KIZI SIKIYORDU...
ONU GÖR-MEK İÇİN BİR HAFTA BEKLE-YECEĞİM.

AMA, TOBO'NUN GELECEK PAZARI BEKLEMEYE PEK NIYE-Tİ YOKTU...
NÖBETÇİLERE GÖ-RÜNMEDEN SO-KULDU...
KARAN-LIK OLUNCA İÇERİ GİRE-RİM...
ONUN HAKKINDA BİLDİ-ĞİM TEK ŞEY, SARAYDA CARİYE OLARAK BULUNMASI... FAKAT BENİ SEVDİ-ĞİNE EMİNİM..
ODASI BU KATTA OL-MALI...
GERÇEKTEN DE TOBO'NUN ŞANSI VARDI...
SEN!
SENİ GÖRMEK İSTEMİŞ-TİM...
GENÇ ADAM LÂFI FAZLA UZATMADI...
BENİMLE EVLENİP ORMANDAKİ EVİMDE YAŞAMAK İSTER MİSİN ?
ŞEYH BUNA İZİN VERMEZ Kİ..
O HALDE SENİ KAÇIRIRIM... GELİRSEN TABİÎ?..

BURADA TUTSAK HAYATI YAŞAMAKTANSA, SENİNLE GELİRİM DAHA İYİ. HAYDİ GİDELİM!
BÖYLECE TOBO VE FATMA NÖBETÇİLERE GÖRÜNMEDEN SARAYDAN AYRILDILAR...
SARAYDAN ÇIKMIŞ, BÜYÜK KADININ YANINA GELMİŞLERDİ...
TOBO, KAPIDAKİ NÖBETÇİYİ BİR YUMRUKTA HAKLADI...
ŞİMDİLİK TEHLİKEYİ ATLATMIŞLARDI...
KURTULDUK SAYILIR.
HENÜZ DEĞİL. ŞEYH PEŞİMİZİ BIRAKMAYACAKTIR... ACELE EDELİM!..
AZ SONRA ORMANA VARMIŞLARDI...

İKİSİ DE BİR AN GERİ DÖNÜP SARAYA SON KEZ BAKTILAR...
ARTIK KENDİLERİNİ EMNİYETTE SAYIYORLARDI...
FAKİR BİR KÖYLÜYÜM AMA...
TAM BU SIRADA...
BANG!
ŞEYH MAHAT VE ADAMLARI PEŞLERİNDEYDİ...
EĞLENCELİ BİR AV OLACAK BU. GELİN!
KÖYÜM OLDUKÇA UZAKTA FATMA, KOŞALIM...
ONUN ELİNDEN KURTULMAMIZ OLANAKSIZ TOBO!..
ZING!
ORMANDA VAHŞİ BİR AV BAŞLAMIŞTI...
KEDİNİN FAREYLE OYNADIĞI GİBI OYNUYOR BİZİMLE!..

YORUCU BİR KAÇIŞTAN SONRA TOBO VE FATMA TOBAGO KÖYÜNE VARMIŞLARDI...
HÂLÂ PEŞİMİZDELER.
ARTIK GÜVENCEDEYİZ.
TOBO, ŞEFE OLANLARI ANLATTI...
ŞEYH MAHAT BİZE BİR ŞEY YAPAMAZ, KORKMAYIN..!
BİZİM YÜZÜMÜZDEN SAVAŞ ÇIKMASINI İSTEMEM..!
SALDIRIRSA, KENDİMİZİ KORURUZ!..
AZ SONRA...
BURAYA GELİYORLAR!..
ŞEYHİM, FANTOM ORMANDA SAVAŞI YASAK ETMİŞTİ...
FANTOM SADECE BİR MASAL KAHRAMANIDIR!.. KÖYE SALDIRACAĞIZ!..

HAVAN TOPUNU HAZIRLAYIN...
PEKİ ŞEYHİM!
O PİS YERLİ SARAYIMDAN CARİYE ÇALMANIN NE DEMEK OLDUĞUNU ÖĞRENECEK...
ZALİM ŞEYHİN ADAMLARI, NAMLUYA İLK MERMİYİ SÜRDÜLER...
...VE İLK ATIŞ YAPILDI...
KÖYÜN ORTASINDA MÜTHİŞ BİR PATLAMA DUYULDU...
BOOM!
BU KADARINI TAHMİN ETMEMİŞTİM FATMA. TESLİM OLMALIYIZ!.
İKİNCİ MERMİ DE TAM HEDEFE İSABET ETMİŞTİ...
KÖYÜMÜZÜ YERLE BİR EDECEKLER!..
BRROOMM!

AYNI ANDA KIZILMASKE DE PEK UZAKTA DEĞİLDİ...
?
TOBAGO KÖYÜNÜN YAKININ-DAN PATLA-MA SES-LERİ GELİYOR.
FANTOM KAHRAMAN'I HEMEN KÖYE DOĞRU SÜRDÜ...
KÖYÜ TOP ATEŞİNE TUTMUŞLAR. KİM YAPTI BU İŞİ ACABA ?
TOBAGO KÖYLÜLERİ, OLANLARI ANLATTILAR...
TOBO VE KIZ ŞEYHE TESLİM OLDULAR. ONLARI ENGELLE-YEMEDİK...
DEMEK ŞEYH MAHAT SALDIRDI KÖYÜNÜZE.! ÖLEN OLDU MU ?
HAYIR... SADECE İKİ YARALI VAR.!.

TUTSAKLARI ALIP GİTTİLER!..
BEN PEŞLERİNDEN GİDİYORUM.
KIZILMASKE ŞEYH VE ADAMLARININ İZLERİNİ TAKİBE BAŞLADI...
İZLER BURADA BİTİYOR. ŞEYHİN SARAYINA GİTTİĞİ BELLİ!..
SİZ BENİ BURADA BEKLEYİN!..
İŞTE ORADALAR. BÜYÜK BİR AĞACIN ALTINDA TOPLANMIŞLAR..!
ŞU PİS ZENCİYİ AĞACA ASIN, ÇABUK!
BAŞÜSTÜNE!
HAZIRLIK BAŞLAMIŞTI...

FANTOM'UN EMİRLERİNE KARŞI GELDİNİZ. DİŞMAN OLACAKSINIZ!..
SEN DE ŞEYHİN EMİRLERİNE KARŞI GELDİN!
KIZILMASKE, SESSİZCE ADAMLARIN YANINA SOKULDU...
KALIN İP TOBO'NUN BOYNUNA GEÇİRİLMİŞTİ Kİ BİR SİLÂH SESİ DUYULDU...
ASKERLER KORKU İÇİNDE ÇEVRELERİNİ SÜZDÜLER...
NE BEKLİYORSUNUZ APTAL HERİFLER! SİLÂH SESİ AĞAÇLARIN ARKASINDAN GELDİ - ATEŞ ETSENİZE!..
BAŞÜSTÜNE EFENDİM!..
ASKERLER RASTGELE ATEŞE BAŞLADI...

AMA FANTOM'UN SİLÂHINDAN ÇIKAN KURŞUNLARIN HEDEFİ BU KEZ ASKERLERİN TÜFEKLERİYDİ...
SİLÂHLAR BİRDEN SUSMUŞTU...
ŞEYH TOPÇUSUNA DÖNDÜ...
ÇEVREYE BİRKAÇ MERMİ DAHA AT, ÇABUK OL..!
ASKER TOPU HAZIRLARKEN YENİDEN KURŞUN YAĞMAYA BAŞLADI...
ASKERLER KORUNMAK İÇİN PANİK İÇİNDE ORMANA DOĞRU KAÇIŞTILAR...
İSTERSE BİR KURŞUNLA BEYNİMİ DAĞITIR.
DİNLE BENİ..! KİMSEN ORTAYA ÇIK. İSTEDİĞİN NEDİR?..
TOBO İLE FATMA'YI BIRAK..!

ELBETTE! ZATEN BEN SADECE ŞAKA YAPMIŞTIM. ONLARA MUTLULUKLAR DİLERİM.
HEMEN EVLENEBİLİRSİNİZ. BENDEN SİZE İZİN... MUTLULUĞUNUZA ENGEL OLMAK İSTEMEM!
ŞEYH KORKU İÇİNDE SARAYA DOĞRU KOŞMAYA BAŞLADI...
KURTULDUK FATMA!
BİZE YARDIM EDEN KİMDİ?
TEŞEKKÜRLER ÖLÜMSÜZ RUH!
ÖLÜMSÜZ RUH MU? YANİ FANTOM!..
EVET... İYİLERİN KORUYUCUSU, ORMANLARIN HAKİMİ FANTOM KURTARDI BİZİ!
ŞEYH ARTIK ONLARA ENGEL OLAMAZ...
Bu Maceranın Sonu

© Copyright Opera Mundi - K.F.S.

.ÇAMUR KULÜBELER MODERN APARTMANLARA DÖNÜŞMÜŞTÜR..
AMA ORMANIN DERİNLİKLERİNDE HÂLÂ ESKİ GÜNLERİN YASALARI İŞLER.. GÜÇLÜ OLAN KAZANIR..
DEĞİŞMEDEN KALABİLEN ŞEYLERDEN BİRİ DE KAFATASI MAĞARASIDIR..
SİSLİ DAĞLARDAKİ PRENSLİKLERİ DE BUNLAR ARASINDA SAYABİLİRİZ..
BU PRENSLERİN EN ZENGİNİ DE PRENS CHARL' DIR..
BU KADIN TIPKI UCUZA ALINMIŞ BİR MAL GİBİ..

İYİ BIR PAZARLIKÇI OLMA_ SAYDIM SENİ YANIMA ALMAZDIM PİLOTUM ŞÜKRET BUNA_ HA! HA! HA!
PRENS ARASIRA SEYAHATE ÇIKARDI..
..AMA HERKES "UCUZ PRENS" DİYE TANIRDI ONU..
HAKİKİ BİR RAMB-RANDT DEĞİL BU PRENSİM.
DEĞİL AMA ÇOK UCUZ.. ALIYORUM..
HEPSİ DE SAHTEDİR EFEN – DİM..
FAKAT Fİ-YATI UCUZ.. ALIYO-RUM.
HANİ BANA TAKMA DİŞ YAPTIRACAK_ TIN PRENSİM..
ÜLKEYE DÖNDÜKLE_ RİNDE_
YOLCULUK NASIL GEÇ-Tİ PATRON..?
BANA PRENSİM DE.! FENA SAYIL-MAZDI.. SELA'YA UCUZ TARAFIN-DAN BİR DE TAKMA DİŞ UYDURDUK..
UÇAK YOLCULUĞU ÇOK PAHALI OLUYOR.. KENDİ HAVA ŞEBE_ KEM OLSUN İSTERDİM. UCUZ BULURSAK BİRKAÇ UÇAK ALALIM..
!
PERCE HEMEN BİR UÇAK ALDI..

SNAP
ALLAH KAHRETSİN.. NEREDEYSE ÖLDÜRECEKTİN BENİ..!
BU MAAŞLA DAHA İYİ BİR PİLOT BULAMAZSINIZ EFENDİM..
PAZARLIK YOK.. MAHVULDUN..
İŞSİZ KALAN PERCE GEÇİM YOLLARI ARADI AMA..
SEA BAR
DEFOL..!
JEW RY
SONUNDA HAPİSHANEYİ BOYLADI..
BUGÜN HAVANA'YA BİR UÇAK KAÇIRILDI..

BİRGÜN UCUZ TARAFINDAN BİR - KAÇ UÇAK ALA - LIM..
MASKELİ İKİ KİŞİ BİR UÇAĞI HAVANA'YA KAÇIRDI -
BU HABER SENİ ÇOK ETKİLEDİ PERCE..
SUS SAM..! DÜŞÜNÜ - YORUM..
BİR UÇAK DAHA KAÇIRILDI..
HAVANA'YA!
YİNE Mİ?
BUGÜN HAVANA'YA KAÇI-RILAN UÇAK ON BEŞİNCİ OLDU..
HAY ALLAH.. NE YAPA - CAKLAR ŞİM - Dİ..?
ZOR AMA BİR ÇARESİNİ BULURLAR HERHAL - DE..
.. HAVANA'YA KAÇIRILDI..
NE DERSİN BU - NA PERCE?
APTALLAR.. SA - DECE ÖZGÜR - LÜKLERİNİ İSTİYORLAR.!

FAKAT BEN OLSAYDIM.. BZZ.. BZZ..
YAPABİLİR MİYİZ?
DENEMEYE DEĞER.. BAŞARIRSAK MİLYONER OLURUZ.. ÖNCE BURADAN ÇIKMAMIZ, SONRA DA İKİ YARDIMCI BULMAMIZ LAZIM..
BEN BULU-RUM!
HEY.. SİZ.. KONUŞMAK YASAK..!
BZZ-BZZ-BZZ-
!!
BİRKAÇ GECE SONRA..
WEEE-EE
UCUZ BULURSAK BİRKAÇ UÇAK ALA-LIM..
ALACAKSIN UCUZ PRENS. HEM DE İYİ BİR PAZARLIK OLACAK..
HAPİSHANEDEN KAÇIŞ..
EEEE-EEEE-EEE

.. SANDIK - LARINDAN DA KOLAY OLDU..
YAŞASIN.. TEREYAĞIN - DAN KIL ÇEKER GİBİ BAŞAR - DIK..
TAMAM BURA - DA İNİYORUZ..
ŞU FIRAR OLAYI AN - NEMİN SINIRLERİ - Nİ BOZMUŞ.. BURADA OLDUĞUNA SEVİNİYOR..
HEY PER - CE.. BURASI BİZİM İÇİN ÇOK PAHA - LIGA - LİBA..
SADECE EN İYİLE - RİNİ ALACAĞIZ.. ACELE ET HARRY..
MEN'S SH
VAY CANINA.. BİR ELBİSE İKİ BİN LİRA.. PAHALI OLDUĞUNU SÖYLE - MİŞTİM SİZE..
BİR DE BAŞ - KA YERE BAKALIM MI ?
HAYIR.. SOS - YETEMİZ SARSILIR..

BEĞENDİK HEPSİNİ ALI-YORUZ..
GÜZEL.. AMA ÖNCE POLİSTEN TAŞIMA KAĞIDI GETİRMENİZ GEREK..
İŞTE TAŞIMA KAĞIDINIZ..
UH-
HEMEN TÜYELİM.. BİRAZ DAHA ALIŞVERİŞ YAPMAMIZ LÂZIM..
ZENGİN TURİSTLERE BENZEDİK Mİ ŞİMDİ?
EVET..
HEPSİ DE İYİ İNSANLAR. YOLCULUKLARINI BERBAT EDECEĞİMİZ İÇİN ÜZGÜNÜM.
ÜZÜLME.. BAŞLARINDAN, TORUNLARINA ANLATACAKLARI BİR OLAY GEÇECEK..
NE ZAMAN BAŞLIYORUZ PERCE?
YEMEKTEN SONRA. BU ŞİRKETİN MUTFAĞI ÇOK İYİDİR..
PİLOTUNUZ KONUŞUYOR.. ŞU ANDA OKYANUSUN TAM ORTASINDAYIZ. GERİ DÖNÜŞ NOKTASINI ARKADAMIZDA BIRAKTIK..

UHH.. NE KADAR HEYE_CANLI..
BAZEN ÇOK DAHA HEYECANLI ŞEY-LER OLUR MADAM.
ŞİMDİ Mİ ?
TATLI MI DA YİYEYİM SONRA..
TEPSİNİZİ ALABİLİR MİYİM ?
EVET.. YEDİ YILDIR MİDEME BÖYLESİ GİRMEMİŞTİ..
?!
KİMSE YERİNDEN KALKMASIN.. UÇAĞI TESLİM ALIYORUZ..
???
ŞAKADAN HİÇ HOŞLANMAM KAPTAN .. ŞU ROTA-YI İZLE.!
..VE BEN SÖYLEYİNCEYE KADAR TELSİZE ELİ-Nİ UZATMA..

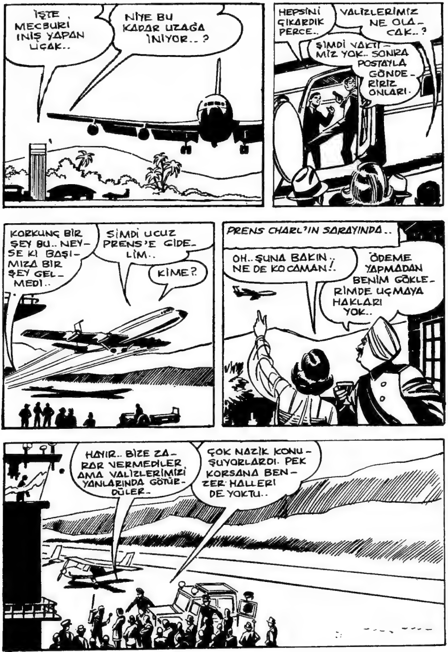

İŞTE MECBURİ İNİŞ YAPAN UÇAK..
NİYE BU KADAR UZAĞA İNİYOR..?
HEPSİNİ ÇIKARDIK PERCE..
VALİZLERİMİZ NE OLACAK..?
ŞİMDİ VAKTİMİZ YOK.. SONRA POSTAYLA GÖNDERİRİZ ONLARI.
KORKUNÇ BİR ŞEY BU.. NEYSE Kİ BAŞIMIZA BİR ŞEY GELMEDİ..
ŞİMDİ UCUZ PRENS'E GİDELİM..
KİME?
PRENS CHARL'IN SARAYINDA..
OH.. ŞUNA BAKIN.. NE DE KOCAMAN!.
ÖDEME YAPMADAN BENİM GÖKLERİMDE UÇMAYA HAKLARI YOK..
HAYIR.. BİZE ZARAR VERMEDİLER AMA VALİZLERİMİZİ YANLARINDA GÖTÜRDÜLER.
ÇOK NAZİK KONUŞUYORLARDI. PEK KORSANA BENZER HALLERİ DE YOKTU..

İÇLERİNDEN BİRİ ESKİ BİR PİLOTMUŞ.. ROTAYI BANA O GÖS-TERDİ..
HİÇ BİR ŞEY ÇALMADILAR.. SADECE ACELELERİ OLDUĞU İÇİN VALİZLERİ İNDİRME-DİLER..
UÇAĞI İS-TEDİKLERİ BELLİYDİ..
NERE-YE GÖTÜ-REBİLİR-LER Kİ ?
!
7
OKYANUSUN ÜZERİNDE BİR UÇAK KAÇIRILDI..
YOLCULARI VE MÜRETTEBATI BİR HAVAALANINA BI-RAKAN KORSANLAR BİR UÇAĞI BİLİNMEYEN BİR YÖNE GÖTÜRDÜLER..
İŞTE PRENS CHARL'IN BÖLGESİ..
ŞURALARDA ESKİ BİR HAVAALANI OLA-CAK. ORAYA İNE-BİLİRİZ..
İNER İNMEZ MALZEMELERİ BOŞALTIN..

HEPSİ GÜMÜŞ.. VAY CANINA.. UÇAK HİÇ DE FENA OLMAYACAK..
İŞİMİZ BİTİNCE YAPANLAR BİLE TANIYAMAYACAKLAR ONU..
MOTOSİKLETLER HAZIR MI ?
EVET..
İYİ İŞ YAPTINIZ.. ÇOK GÜZEL OLDU..
GİDELİM ARTIK..
UCUZ PRENS VE KARISI SELÂ GELENLERİ KARŞILADILAR..
??
PERCE BU.. PİLOTUMUZ..
ESKİ PİLOTUNUZ.!
??
UCUZ UÇAK İSTİYORDUN PRENS CHARL.. ŞİMDİ ELİMDE BİR TANE VAR.. SANA SATARIM..

ŞAKA MI EDİYORSUN PERCE ?
BU ALLAHIN CEZASI ÜLKEYE BIR ŞAKA UĞRUNA GELMEYE DEĞER Mİ ?
KABALIK ETME PERCE..ŞEY.. NEREDE BU UÇAKLAR ?
ŞIMDİLİK SANA BIR NUMUNE GETIRDİM..
YOKSA AZ ÖNCE BURADAN GEÇEN UÇAK MI ?
EVET..UCUZ HAVA FİLONUN İLK UÇAĞI..
ŞIMDİ GELİYORUM!
GEÇ KALMA PRENS..
PERCE UCUZ DEYİNCE NASIL GEVŞEDİĞİNİ GÖRDÜNÜZ MÜ ?
CIMRİNİN BİRİ OLMALI..
NE YAPIYORSUN CHARL ?
AZ ÖNCE KISA DALGADAN BIR HABER DUYMUŞTUM SELA..SST..BULDUM!
..KAGILAN SON UÇAK HAKKINDA BUGÜN BIR TOPLANTI YAPILACAK..

BİR SÜRE SONRA-
SON ALDIĞIMIZ HABERLERE GÖRE KAÇIRILAN UÇAK BENGALİ YAKINLARINDA BİR YERE İNMİŞ..
UÇAKLA İLGİLİ RESMİ ARAŞTIRMA SONA ERMİŞTİR..
BENGALİ Mİ?
KORSANLARIN ARAŞTIRILMASINA NEDEN SON VERDİLER..?
YERLERİNİ TESBİT EDEBİLSEK BİLE O BÖLGEYE GİRME HAKKIMIZ YOK..
KİM BU ADAM?
BİLMİYORUM..
NE DÜŞÜNÜYORSUN?
YANILMIYORSAM YİNE UÇAK KAÇIRILACAK.. HEMEN İLGİLENMELİYİM.
KAÇIRILAN UÇAK HAKKINDA RESMİ ARAŞTIRMALAR SONA ERMİŞTİR..
GEL ŞEKERİM..
?
CLICK
UÇAĞINI GÖRMEYE HAZIRIM PERCE.. ŞEY.. NEREDE BULDUN ONU?
BUNUN ÖNEMİ YOK PRENS..
PARABABASI TONGAMIZA DÜŞTÜ..
EVET..

İŞTE UÇAK PRENS.. SESTEN DE HIZLI GİDER.. İYİ BİR ALIŞVERİŞ OLDU BU..
ACELE ETME PENCE.. DAHA FİYATINI KONUŞMUŞ DEĞİLİZ..
UÇAĞI GÖRÜNCE AĞZININ SUYU AKTI..
EVET.. İYİ BİR KELEPİR BULDUĞUNU SANIYOR..
TEKLİFİM ŞU PRENS CHARL.. SANA BUNUN GİBİ 20 UÇAK DAHA GETİRECEĞİM.. GERÇİ TANESİ 100 MİLYONDUR AMA BEN ÜÇER MİLYONA RAZIYIM. NE DERSİN ?
BU GERÇEK BİR KELEPİR PERCE..
FAKAT BİR UÇAK ŞİRKETİ BENİM NE İŞİME YARAR..?

HEM GETİRECEĞİN YİRMİ UÇAK BENİM TOPRAKLARIMDA TEHLİKELERDEN UZAKTIR AMA..
??!!
..ÜLKEMİN DIŞINDA ÇALINMIŞ UÇAKLARLA NEREYE GİDEBİLİRİM..?
ÇALINMIŞ MI? FAKAT DOĞRU DEĞİL BU...
BIRAK NUMARAYI.. UÇAK HIRSIZLARINA KONULAN ÖDÜLÜ YAKINDA ÖĞRENECEĞİM..
AMA SİZİ ONLARA TESLİM ETMEYECEĞİM.. İŞ ORTAKLIĞINA NE DERSİNİZ?
SİZ BİR DAHİSİNİZ PRENS CHARL..
BU ÜLKEYİ KURAN DEDEM BİR HAYDUT REİSİYDİ. ONUN İÇİN BU İŞLERDEN BİRAZ ANLARIM..
ELBETTE..
ANLAŞTIK MI?
O HALDE GETİREBİLDİĞİNİZ KADAR UÇAK GETİRİN. BENİM ÜLKEMDE OLDUKLARI SÜRECE HİÇ KİMSE DOKUNAMAZ ONLARA.
DOĞRU.
ROAR
FAKAT PRENS KÖTÜLERİN DÜŞMANI KIZILMASKE'Yİ UNUTMUŞTU..
" Korsanlar bugün Hint Okyanusu üzerinde bir başka uçak kaçırdılar.."
BU KORSANLARI BULMANIN ZAMANI GELDİ ARTIK ŞEYTAN.

PERCE VE ADAMLARI UÇAK KAÇIRMA-YA DEVAM ETTİLER..
SIGARA İÇİLMEZ
YERİNİZDEN KIMILDAMAZSANIZ HİÇ BİRİNİZE BİR ŞEY OLMAZ..
!?!
HERKES DIŞARI ÇABUK..
NE VAHŞET..!
PACIFICAN
EŞYALARI-MIZ NE OLA-CAK..?
İYİCE AZITTILAR BUNLAR..!
WORLD NEWS
KAÇIRILAN UÇAK SAYISI ON İKİYİ BULDU.
DÜNYA POLİSİ KORSANLARIN PEŞİNDE..
UÇAKLARIN NEREYE GÖTÜRÜLDÜĞÜ Bİ-LİNMİYOR..
UCUZ PRENS'İN GİZLİ HAVAALA-NINDA..
YETERİNCE UÇAĞIMIZ OLDU PERCE.. ŞİMDİ SIRA İKİNCİ KADEMEDE..
HAKLISIN PATRON..!

KAÇIRILAN UÇAKLAR DÜNYAYI ŞAŞKINA ÇEVİRDİ.. NEREYE KAÇIRILDIKLARINI BİLİYOR MUSUN ?
TAHMİN EDİYORUM DİANA.. DAVE.. BENİ PLANET HAVAYOLLARININ MÜDÜRÜ İLE TANIŞTIRABİLİR MİSİN?
GAYET TABİİ.. İYİ ARKADAŞIMDIR..
KAÇIRILAN UÇAKLARIN ALTISI SİZE AİT.. RADARLAR UÇAKLARI SON OLARAK ŞU BÖLGEDE GÖRMÜŞLER.. VE BİNLERCE MİLLİK ÇEVREDE YALNIZ PRENS CHARL'IN HAVAALANI VARDIR..
DELİLİNİZ VAR MI?
HAYIR. SADECE BİR İPUCU.!
BOŞUNA ZAMAN KAYBETTİRİYOR.
İLGİNİZE TEŞEKKÜRLER.. BİZE DAHA FAZLASI GEREKLİ..
BAŞKAN
.. Uçaklarınızdan altısı bilinmeyen kişiler tarafından topraklarıma indirildi.. Bu konuyu görüşmek üzere yetkili birini gönderin.. Gizlilik önemlidir..
PRENS CHARL..
NEREYE GİTTİ O ADAM.!
BURADA BEKLİYORDUM.. İÇGÜDÜM BENİ ÇAĞIRDIĞINIZI SÖYLEDİ..
BAŞKAN
!?

KAÇIRILAN UÇAKLARIN ŞİRKETLERİ AYNI MEKTUPLARI ALMIŞLARDI..
-uçaklarınızdan altısı bilinmeyen kişiler tarafından topraklarıma indirildi.. Bu konuyu görüşmek üzere yetkili birini gönderin. Gizlilik önemlidir. PRENS CHARL.
MEKTUPLARI ALMIŞ OLMALILAR. YAKINDA CEVAPLAR GELİR..
TOPRAKLARIMA BIRAKILAN UÇAKLARINIZ SAPASAĞLAM.. ONLARI SİZLERE İADE ETMEK İSTERİM TABİİ..
ÇOK GÜZEL..
FAKAT ÇOK AZ BİR PARK ÜCRETİ ALACAĞIM. HER BİRİ İÇİN AYDA BİR MİLYON!

NE? BİR MİLYON MU?
MAJESTELERİ ŞAKA YAPIYORLAR GALİBA..
SAÇMALIK BU..
NE ŞAKA YAPIYORUM...
NE DE SAÇMALIYORUM.. UÇAKLARINIZ BURADA BİR AY KALDILAR, BİRER MİLYON İSTİYORUM.. BU ÜCRET GELECEK AY İKİ MİSLİ OLACAK.
AYLIK BİR MİLYON MU? SAÇMA..
HAYIR.. B.M. BİR ŞEY YAPAMAZ..
SAVAŞMAKTAN BAŞKA ÇAREMİZ YOK..
HAYIR BAYLAR. PARAYI ÖDEMEYECEĞİM. YENİ TEMSİLCİMİZ BAY FANTOM ORAYA GELEREK MESELEYİ HALLEDECEK..
ŞANTAJCILARA PARA VERMEK ONLARI BAŞKA SUÇLARA TEŞFİK EDER.
PAZARLIK İÇİN BAY FANTOM DİYE BİRİNİ GÖNDERİYORLARMIŞ.
KAZANDIK..
UMARIM NAKİT GETİRİR..

SON DÖRT GÜNDÜR UÇAK KAÇIRILMIYOR..
HELE ŞÜKÜR..
AMAN NAZAR DEĞMESİN!.
DEDİKODULARA BAKILIRSA ŞİRKET UÇAKLARI GERİ ALMAK İÇİN FİDYE ÖDEYECEKMİŞ..
OLAMAZ ÖYLE ŞEY.. KİM UYDURMUŞ BUNU?
HAY ALLAH.. BAY FANTOM'U TANIYANLAR SADECE ON KİŞİ.
BU GAZETECİLER HER ŞEYİ NE DE ÇABUK ÖĞRENİYORLAR.
UCUZ PRENS SABIRSIZLIKLA BEKLERKEN.
NEREDE KALDI BU ADAM..?
NEREDEYSE GELİR..
.. BAY FANTOM SESSİZ BİR ŞEKİLDE BENGALİ'YE GELMİŞTİ..
O KÖPEĞİ UÇAĞA NASIL BİNDİRMİŞ..
BENGALI
ÖNEMLİ BİRİ OLMALI..

ORMANIN KENARINDAKİ AĞILDA ÜZERİNDEKİLERİ ÇIKARAN KIZILMASKE..
DEMİR KUŞ GELDİ Mİ TOMA?
EVET ÖLÜMSÜZ RUH. HANGARDA..
SADIK DOSTLARINI ALARAK YOLA ÇIKTI..
GEL KAHRAMAN.!
PRENS CHARL'IN ŞATOSUNA GELDİK.. MM.. UÇAKLAR DA BURADA..
BU NE KÜSTAHLIK! NASIL BU KADAR BEKLETİRLER BENİ..?
SABIRLI OL..!
!?
BEKLEDİĞİNİZ BEN MİYDİM, PRENS CHARL?

KIMILDAMAYIN. ŞİDDETTEN NEFRET ETMEME RAĞMEN GEREKİRSE KULLANIRIM..
ALLAH KAHRETSİN.. KİMSİN SEN ?
BAY FANTOM DİYE BİRİNİ BEKLEMİYOR MUYDUNUZ PRENS CHARL..?
?!
UCUZ PRENS ŞAŞKINLIK İÇİNDEYDİ.
YANİ.. FANTOM SEN MİSİN ? NASIL GİRDİN BURAYA..?
NASIL OLDUĞU ANLAŞILIYOR.
PENCEREDEN NÖBETÇİNİN DURUMUNU GÖRMÜŞ OLAN PERCE BİRDEN DÖNEREK SILÂHINI ÇEKTİ.

AMA GIRDIĞI KA-DAR KOLAY ÇIKA-MIYACAK.. AAH..
VAY CANI-NA.!
HATA ETTİNİZ, BAY HAYDUT.. SİLÂH SESİ NÖBETÇİLERİ-Mİ BURAYA GETİRDİ..
İŞTE KİMLİĞİM..
HAY ALLAH.. ŞU İŞE BAK.. HAVACILIK ŞİR-KETİ HAYDUTLARLA, PAZAR-LIK ETMEK İÇİN MASKELİ BİR SERSERİ GÖNDERİYOR.. HA! HA! HA!
UÇAKLARI İADE EDERSENİZ HAVA-YOLU ŞİRKETİ SİZDEN DAVACI OL-MAYACAK PRENS CHARL..
OLMAZ ÖYLE ŞEY.. PARA AL-MADAN KİMSEYE VER-MEM ONLARI-
O HALDE SİZİ TUTUK-LAMAK ZORUNDA-YIM..
HO!HO! HO.! ŞATODA BİN SİLÂH-Lİ ASKER VARKEN BENİ TUTUKLAYA ÇAKMIŞ..

BİR MASKELİ HAYDUTA BOYUN EĞECEĞİMİ Mİ SANIYOR SENİN UÇAKÇILAR?
NE BÜTÜN MASKELİLER HAYDUTTUR, NE DE BÜTÜN HAYDUTLAR MASKELİ..
AKLINCA BİZE TAŞ ATIYOR.. NE CESUR ADAM, DEĞİL Mİ PERCE?
@*¤!!
DEMEK UÇAKLARI TESLİM ETMEZSEM BENİ TUTUKLAYACAKSIN, ÖYLE Mİ MASKELİ..?
EVET..
UÇAKLARI ANCAK BİRER MİLYON ALINCA İADE EDECEĞİM.. BUNU ONLARA SENİN BİLDİRMENİ İSTERDİM AMA YAPAMAYACAĞIM.

YAKALAYIN ŞU SERSERİYİ.! ÇABUK.!
KIZILMASKE SERİ BİRKAÇ EL ATIŞLA ASKERLERİN SİLÂHLARINI DÜŞÜRDÜ..
!
!
..SONRA BİR KASIRGA GİBİ ARALARINA DALDI..
AHH..
OFF..
AYY.!
İMDAAT..
ADAMLARINA SÖYLE YERLERİNDE KALSINLAR PRENS..YOKSA SOYUNUN SONU GELİR..
?!
!

SÖYLE ! SİLÂHLARINA DAYANMASINLAR..
PEKİ.. PEKİ.. KIVIRMA KOLUMU ARTIK..
ATIN SİLÂHLARINIZI..
İNANILIR GİBİ DEĞİL.. 1000 SİLÂHLI ADAMIM BENİ KURTARAMIYOR..
BUNDAN DAHA KÖTÜ ŞEYLER DE VARDIR PRENS.. VURULMAK GİBİ..
PEKALÂ, SEN KAZANDİN.. UÇAKLARI İADE EDECEĞİM..
HAYIR CHARL.. BİZ PARALARIMIZI İSTİYORUZ..!

ADAMLARINA BU HAYDUTLARI DURDURMALAZINI SÖYLE PRENS..
BAĞLAYIN ŞUNLARI.!
!!
SY BARRY 7/27
TAMAM.. ŞİMDİ BIRAKACAK MISIN BENİ?
KUSURA BAKMA PRENS.. BENİMLE GELECEKSİN! YÜRÜ BAKALIM!
ZİRA HIRSIZLARIN SÖZÜNE GÜVEN OLMAZ..SİZLER DE BİRER HIRSIZSINIZ..
GETİRİN O HAYDUTLARI..
!

CHARL.. BEN DE SENİNLE GELMEK İSTİYORUM..!
SEN EVDE KAL SELA..
BIRAK GELSİN! ONUN YERİ SENİN YANINDIR..
İYİ AMA BEN NEREYE GİDİYORUM..?
BİRAZDAN ANLARSIN..
ADAMLARINA SÖYLE İKİNCİ BİR EMRE KADAR UÇAKLARIN BAŞINDAN AYRILMASINLAR..
DEDİĞİNİ YAPIN.!
SOK ONLARI İÇERİ ŞEYTAN..
?!

NEREYE GIDIYORUZ..?
LÂYIK OLDUĞUN YERE PRENS.. HAPISHANEYE..
!
!?!
SUNDAY EDITION
KAÇIRILAN UÇAKLAR BULUNDU.. PRENS CHARL VE KAÇAK MAHKÛMLAR YAKALANDI..
PRENS CHARL
HAY ALLAH - KİMİN YAKALADIĞINDAN SÖZ ETMİYORLAR.. "SADECE ÖZEL BİR AJAN" YAZMIŞLAR..
AMA BİZ BİLİYORUZ..
ASLINDA BAŞKALARI DA BİLİYORDU.. HABER BİRAN DA YAYILMIŞ, FANTOM ADI BİR DAHA YEDİ KITAYA DESTAN OLMUŞTU..
FANTOM..
ÖLÜMSÜZ RUH..
BU MACERANIN SONU..

KIZILMASKE
Yeni Macera
sahte soygun
YIL 1492.. SANTA MARİA ADLI GEMİNİN İLK YOLCULUĞUNDA DENİZLER HAKİMİ KRİSTOF KOLOMB YANINA GENÇ BİR YARDIMCI ALMIŞTI...
ARADAN YILLAR GEÇTİ. DELİKANLI BÜYÜDÜ VE BİR GÜN KAPTAN OLDU. BU İLK FANTOM'UN BABASIYDI...
KORSANLAR YAKLAŞIYOR...
!
400 YIL ÖNCE BENGALİ KOYUNDA, GENÇ BİR ADAM, BABASININ KORSANLAR TARAFINDAN ÖLDÜRÜLÜŞÜNE TANIK OLMUŞTU...
GEMİDEN KURTULABİLEN TEK KİŞİ OYDU. GÜÇLÜKLE KIYIYA ÇIKTIĞINDA PİGMELER ONA YARDIM ETTİLER...

BÜTÜN YAŞAMIMI KORSANLARA, KÖTÜLERE VE ZALİMLERE KARŞI SAVAŞMAYA ADIYORUM. OĞULLARIM DA BENİ İZLEYECEK!
...VE BABASINI ÖLDÜREN ADAMIN KAFATASI ÜZERİNE FANTOM YEMİNİ ETTİ... BU İLK FANTOM'DU. BÖYLECE FANTOM GELENEĞİ BABADAN OĞULA YÜZYILLARCA SÜRDÜ. BİRÇOKLARI ONUN AYNI ADAM OLDUĞUNA İNANIYORDU...
ÖLÜMSÜZ RUH...
FANTOM ÖLÜMSÜZDÜR!..
FANTOM'UN KİŞİLİĞİNİ BELİRLEYEN İKİ İŞARETİ VARDIR. SAĞ ELİNDEKİ KURUKAFA, KÖTÜLERİN KORKULU RÜYASIDIR... KALBE YAKIN OLAN SOL ELİNDEKİ İSE!
...FANTOM'UN KORUYUCU İŞARETİ OLAN İYİLİK MÜHÜRÜDÜR...
VE İŞTE 20. FANTOM! KÖTÜLERİN DÜŞMANI...

NESİLLER BOYUNCA TÜM FANTOMLAR YAŞAMLARI SÜRESİNCE KARADA, DENİZDE VE HAVADA KÖTÜLERE KARŞI SAVAŞMIŞTI..
AMA ONLARI EN FAZLA KIZDIRAN KORSANLIKTI. TIPKI BOĞAYI KIŞKIRTAN KIRMIZI PELERİN GİBİ...
İLK FANTOM BABASININ KORSANLAR TARAFINDAN ÖLDÜRÜLÜŞÜNE TANIK OLMUŞTU...
6. FANTOM, AZILI BİR KORSAN OLAN KIZILSAKAL'I YENMİŞTİ...
OĞLU 7. FANTOM İSE KORSANLARIN ELİNDEN İMPARATOR JOONKAR'IN EŞİNİ KURTARMIŞTI...

18. FANTOM YARALANDIĞI BİR SIRADA İKİZ KIZKARDEŞİ, GEÇİCİ OLARAK ONUN YERİNİ ALMIŞ VE KORSANLARA KARŞI SAVAŞMIŞTI. BU SAYEDE EVLENECEĞİ ADAMA DA RASTLAMIŞTI...
ÇOK YAKINDAN TANIDIĞIMIZ 20. FANTOM İSE YAŞAMI BOYUNCA KORSANLARIN BİR NUMARALI DÜŞMANI OLMUŞTU...
NE VAR Kİ BUNCA MÜCADELEYE RAĞMEN KORSANLIK HÂLÂ SÜRÜYOR. DEĞİŞEN TEK ŞEY UYGULANAN YÖNTEMLER...
HAYDİ İHTİYAR KURT... SEN DE BİZİMLE GEL!
OLMAZ... TEKNELERİ KORUMAKLA GÖREVLİ O...
SANKİ BU BİR İŞE YARIYOR MU?
SANA DÖNÜŞTE İÇKİ GETİRİRİZ...
UNUTMAYIN SAKIN!
BENGALİ'DE SAKİN BİR GECEYDİ. İSKELEDE DEMİRLEYEN GEMİLER DURGUN SUDA HAFİF HAFİF SALLANIYORDU...
CREAK
CREAK
CREAK

OYSA MAVİ EJDER BARI İÇİN HİÇ DE SAKİN VE SESSİZ DENEMEZDİ. GEMİ MÜRETTEBATI KENTTE EĞLENİRKEN...
YAŞA... BRAVO... VAR OL!...
HA! HA! HA!
AYNI ANDA DELTA BATAKLIĞINDA GARİP BİR FİLO BELİRMİŞTİ...
MOTORLARINI SUSTURUP AKINTININ ETKİSİYLE SESSİZCE İSKELEYE YAKLAŞTILAR...
SSST..
KİMSİNİZ SİZ? BURADA NE ARIYORSUNUZ?
SUS! SES ÇIKARMA MORUK..

YABANCILAR GEMİLERİ BOŞALTIRKEN.
DAHA ÇABUK OLUN!
ZAVALLI GECE BEKÇİSİ HÂLÂ DÜŞTÜĞÜ YERDE HAREKETSİZ YATIYORDU...
ACELE EDİN! BÜTÜN GECE BURADA KALACAK DEĞİLİZ..
HEY! YANGIN!..
YAŞLI ADAM YANACAK!..
BOŞVER. VAKTİMİZ YOK. ÇABUK OLUN...
MAVİ EJDER'DE İSE GEMİCİLER KORSANLARDAN HABERSİZ EĞLENMEYE DEVAM EDİYORLARDI...
HAYDİ, AFERİN!
YAŞA!..

HEY İSKELE YANIYOR!
YANGIN VAR!..
BİZİM GEMİ BU..
HEY.. ŞU ADAMLAR DA KİM?
İŞTE GELİYORLAR... KIMILDAYIN!
BU ONLARI DURDURUR!..
İSKELEDE YANGIN VAR!
ALEVLER YAYILIYOR!..
SOYGUNCULAR DENİZDEN GELMİŞ!
SAHİL KORUMAYA HABER VERİN. RIHTIMA YARDIM GÖNDERSİNLER.
ALBAY WOROBU
ÖTE YANDA KORSANLAR ÇALDIKLARI MALLARLA BİRLİKTE UZAKLAŞIYORLARDI...

AL BAKALIM.!
ONLAR DA ATEŞ EDİYOR-LAR... AH!
HEY! BAKIN BU BİZİM YAŞLI GECE BEK-ÇİSİ...
ALEVLER YAYILMADAN GEMİYİ BU-RADAN UZAK-LAŞTIRMA-LIYIZ...
HERKES GÜVER-TEYE!..
ALBAY WOROBU! NELER OLDU BURADA.?
KORSANLAR GEMİYİ TALAN EDİP YANGIN ÇIKARTMIŞ-LAR...
HABER KISA ZAMANDA ORMANIN DERİNLİK-LERİNE VE ORADAN DA KAFATASI MAĞARA-SINA KADAR YAYILDI...
ONLARI GÖRÜYORUM. DELTANIN KUZEYİNE DOĞRU GİDİYORLAR...

"KORSANLAR "GÜZEL BENGALİ" GEMİSİNİ YAĞMA ETTİLER. POLİS SOYGUNCULARIN PEŞİNDE...
KORSANLAR!..
ÖTE YANDA GEMİLER İSKELEDEN ÇEKİLİYORDU...
ELİMİZDEN GELENİ YAPIYORUZ AMA İSKELEYİ KURTARAMAYIZ...
ANBARI BOŞALTMIŞLAR ALBAYIM. İÇİNDE YARIM MİLYON DEĞERİNDE MAL VARDI..
ORMAN KARAKOLUNUN MOTORU KORSANLARI İZLİYORDU...
NASIL BİR TEKNE BU ACABA ?
ÇOK HIZLI! AMA BATAKLIKTA ONLARI KISTIRABİLİRİZ...
Sahil koruma
GERÇEKTEN DE KORSANLAR AZ SONRA BATAKLIĞIN SIĞ SULARINA DALDILAR...
BAŞARDIK!..
EĞER POLİSLER BİZİ İZLEMEYE KALKIŞIRSA TEKNELERİN PARÇALANDIĞININ RESMİDİR..

korsanlar Güzel Bengali genişinden yarım milyonluk mal çaldılar, fangın iskeleyi malivetti... Toplam zarar...
YAŞLI GECE BEKÇİSİNDEN NE HABER ?.
İYİLEŞECEK...
KORSANLAR BATAKLIKTAKİ SIĞINAKLARINA VARDILAR...
BAŞARDIK JOKO !..
POLİSİ DE İYİ ATLATTIK...
KOLAY OLDU. KİMSENİN BURNU KANAMADI...
BU MOTORLARLA ONLARI BATAKLIKTA İZLEMEMİZ OLANAKSIZ.
ALBAYIM "MEÇHUL KOMUTAN" DAN HABER GELİR Mİ DERSİNİZ ?
BUNDAN EMİN OLABİLİRSİN...
Sahil Koruma
GERÇEKTEN DE ORMAN KARAKOLU'NUN ESRARENGİZ KOMUTANI YOLA ÇIKMIŞTI BİLE...

SİGORTA ŞİRKETİ TÜM ZARARINIZI KARŞILIYOR KAPTAN. ŞANSLISINIZ...
ŞANSLI MI ? YANGINDA NEREDEYSE GEMİMİ KAYBEDECEKTİM.
BU YÜKLÜ ÇEKİ BANKADA BOZDURACAĞIM... DÖNDÜĞÜMDE DEMİR ALMAYA HAZIR OLUN...
ORTADA GARİP ŞEYLER DÖNÜYORDU.
PEKİ KAPTAN. NE KADAR KOLAY OLDU, DEĞİL Mİ ?
KORSANLARIN BU YAĞMASI, ŞİRKETİMİZE YARIM MİLYONA PATLADI. ONLARIN YAKALANMASI İÇİN NELER YAPILIYOR ALBAY WOROBU?
ADAMLARIMIZ İZ PEŞİNDE! ONLARI ARIYORUZ...
BELLE OF RA
BÜTÜN GÜÇLÜK BEŞ YÜZ MİLLİK BATAKLIK ŞERİDİNDEN İLERİ GELİYOR. BURAYA AÇILAN YÜZLERCE YOL VAR. HEPSİNİ DENETLEMEMİZ OLANAKSIZ...

DAHA SONRA...
HAY ALLAH! SABAHIN ÜÇÜNDE ANCAK BİR TEK KİŞİ ARA-YABİLİR... KOMUTAN...
RRİNNG
ALBAY... NEHİR KORSANLARI HAKKINDAKİ SON GELİŞMELERİ ÖĞRENMEK İSTİYORUM.
BİR DAKİKA EFENDİM. ÖTEKİ HATTAN ARIYORLAR. YENİ BİR HABER OLABİLİR...
RRİNNG
BEKLİYORUM. BATAKLIĞIN YAKININDAYIM.
O SIRADA MOWİTAN'DAN YİRMİ MİL ÖTEDE, MARİNA YATINDA...

BU BİR SOYGUNDUR BAYLAR!
ALBAYIM! KORSANLAR MARİNA'DA..
NEHİR KORSANLARI LİMANDAKİ MARİNA YATINA SALDIRMIŞLAR.
DEVRİYE MOTORLARINI VE HELİKOPTERLERİ ACELE BURAYA GÖNDERİN..
LİMANDAN SADECE BİRKAÇ MİL UZAKTAYIZ... HAYDİ KAHRAMAN, KOŞ...
NEHİR KORSANLARI, MARİNA'DA DEĞERLİ NE VARSA HEPSİNİ TOPLADILAR...
KAMARAYI DA ARA BAKALIM, BİR ŞEYLER VAR MI ?
TAMAM JOKO!..

TAM BİR TALANDI BU..
İYİ VURGUN VURDUK!..
BU CİHAZLAR İYİ PARA EDER!
UH.!
KAPA ÇENENİ AHBAP YOKSA SENİ GEBERTİRİM..
HEY! ŞU İÇKİLERE BAK!..
TAMAM ÇOCUKLAR ARTIK GİDEBİLİRİZ.
BU ONLARI BİRAZ OYALAR.
OOM!
MARİNA YATINDAN AYRILAN SONUNCU MOTOR DALGAKIRANIN YANINDAN GEÇERKEN İÇERİ BİRİ ATLADI...
??

oktay_izm

ORMAN KARAKOLU
ALBAY WOROBU KONUŞUYOR. ED, MIKE.!. BENİ DUYUYOR MUSUNUZ? NEREDESİNİZ?
BEN YÜZBAŞI ED.. SİZİ DUYUYORUM. MARİNA'YA YAKLAŞIYORUZ ALBAYIM.
BEN YÜZBAŞI MIKE. KORSANLAR HENÜZ ORTALARDA YOK ALBAYIM.
Sahil koruma
Sahil koruma
ALBAYIM... ŞİMDİ MARİNA'YI GÖREBİLİYORUZ. YANIYOR!
HEMEN YATA GİDİN! KORSANLARDAN HABER VAR MI?
SAHIL KORUMA
AYNI ANDA MİLLERCE ÖTEDE NEHİR KORSANLARININ FİLOSU DENİZE AÇILIYORDU...
FAKAT SON TEKNEDE...
BEKLENMEDİK BİR YOLCU VARDI...

NEDEN O YATI BOMBALADINIZ?
ŞEY... ONLARI OYALAMAK İÇİN. BÖYLECE... BİZİ TAKİP EDEMEYECEKLERDİ.
TEŞEKKÜRLER.!..
UHHH...
NEREYE GİDİYOR BUNLAR? NEDEN DENİZE AÇILIYOR?..
ÖTE YANDA MARİNA'DA...
KORSANLAR GEMİMİZİ YAĞMA ETTİ, YANGIN ÇIKARTTI... KUZEYE DOĞRU GİDİYORLAR.
MESAJINIZI ALDIM.
SAHİL KORUMA
AÇIK DENİZDE KORSANLARI BİR GEMİ BEKLİYORDU...
JOKO! NEREDE KALDINIZ? İKİ SAAT GECİKTİNİZ..
SAKİN OL KAPTAN. MARİNA'YA UĞRAYIP CEPLERİMİZİ DOLDURDUK...
GÜZEL BENGALİ! KORSANLARIN GEÇEN HAFTA SOYDUKLARI GEMİ BU. ÇALINAN MALLARI GERİ VERİYORLAR.

NEYSE, İNİ ATLATTIK. HİÇ BİR ŞEY FARKETMEDİLER.
HAY ALLAH ...BU DA KİM? HEY SEN, SON MOTORDAKİ...
KİM? BEN Mİ?
ÖNCE ŞU YAKIT DEPOSUNU HAVAYA UÇURALIM. BÖYLECE HELİKOPTERLERİN DİKKATİNİ ÇEKERİZ...
CRACK CRACK
SURAYA BAK! KORSAN MOTORLARI...
SAHİL KORUMAYI ARIYORUM!
KORSAN FİLOSU GÜZEL BENGALİ'DE! BİRİ YANIYOR.
YANGINI GÖRDÜK GELİYORUZ.
DEVRİYE MOTORLARI! NE YAPACAĞIZ ŞİMDİ JOKO?
BATAKLIĞA DÖNÜYORUZ. ÇABUK! MOTORU HAVAYA UÇURAN ADAM NEREDE?

Özipek Ofset Basımevi Cağaloğlu

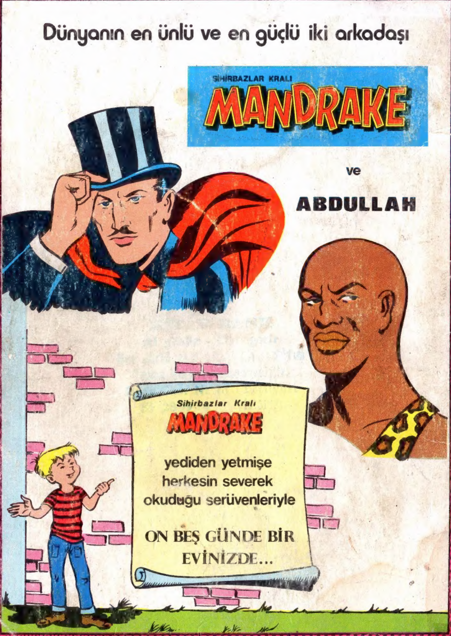

Dünyanın en ünlü ve en güçlü iki arkadaşı
SİHİRBAZLAR KRALI
MANDRAKE
ve
ABDULLAH
Sihirbazlar Kralı
MANDRAKE
yediden yetmişe
herkesin severek
okuduğu serüvenleriyle
ON BEŞ GÜNDE BİR
EVİNİZDE...